

MOD. 97  
1993

1218

MINISTERO DELLE FINANZE  
DIREZIONE GENERALE DEL CATASTO E DEI S.E.T.T.E.E.  
CATASTO EDILIZIO URBANO (P.L. 13-4-1989, n. 602)  
Pianimetria di u.i.u. in Comune di PONTEDERA via P. SENNI

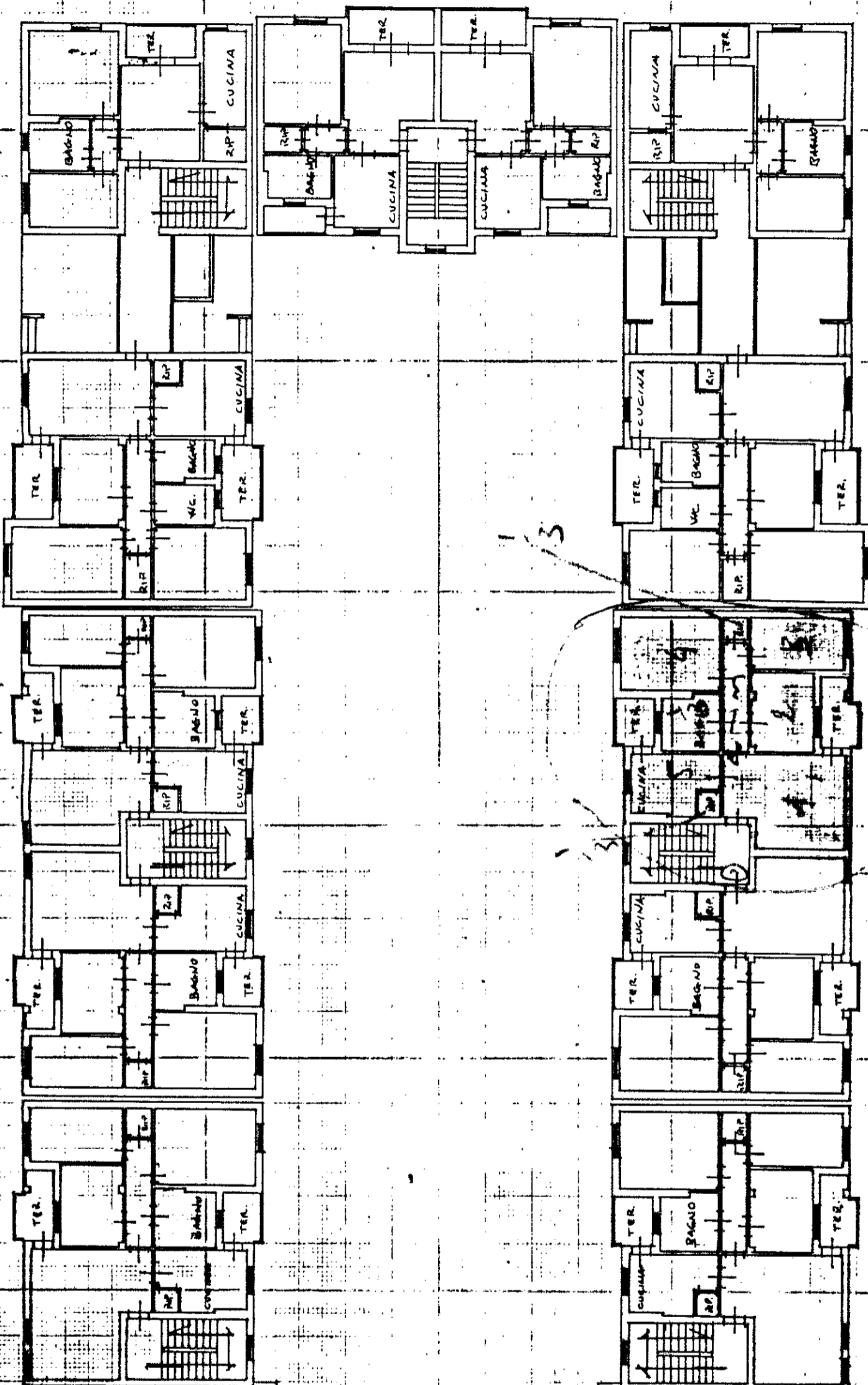

ORIENTAMENTO



SCALA DI 1:2000

RESERVATO ALL'UFFICIO  
Mod. 97 d.  
in data 5 NOV. 1993  
busta n. 1707



Completata dal signor. GIAMPAOLO L. LEONILINI  
drammaturgo de L. A.T.S. P.I.S.A.  
della provincia di P.I.S.A.  
data 18.10.93. Firma *Giampaolo Leonilini*

Dichiarazione di N.C.   
Denuncia di variazione   
Identificativi catastali  
F. 15/15 su 15  
mau 01

PiANO SECONDO 1:200  
170